

MANUAL  
DA MARCA

 **CE-ACPAD**

we can design 

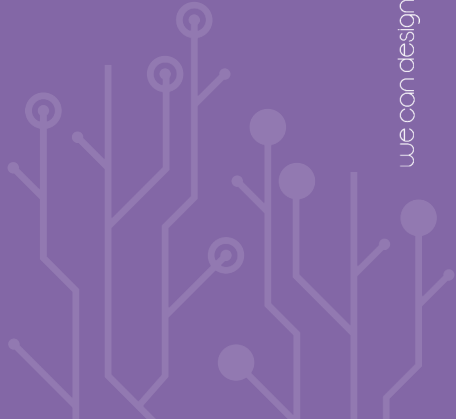

# INTRODUÇÃO



Este manual reúne as informações necessárias para guiar o uso do logotipo desenvolvido para “**CE-ACPAD - Comissão Especial de Arquitetura de Computadores e Processamento de Alto Desempenho**” e dos demais elementos que compõem a Identidade Visual.

O Manual de Identidade Visual assegura uniformidade das aplicações e manutenção do padrão de qualidade, facilitando a identificação e lembrança da marca.

Todo indivíduo que necessite utilizar a marca “**CE-ACPAD - Comissão Especial de Arquitetura de Computadores e Processamento de Alto Desempenho**” deve ter acesso a este manual para que seja garantida sua correta aplicação.



## A.

### A marca

- 05. Logotipo principal
- 06. Logotipo secundário
- 07. Símbolo
- 08. Pattern
- 09. Conceito marca
- 10. Área de proteção
- 11 Dimensões mínimas
- 13. Malha construtiva
- 14. Tipografia

## B.

### Usos e variações

- 16. Versões corretas
- 17. Composição cromática
- 18. Paleta de cores
- 19. Escala de cinza

## C.

### Aplicação em Mídia OFF

- 21. Garrafas
- 22. Crachás
- 23. Bloco de notas
- 24. Bottons, chaveiros  
e caneta

# A marca

- 05. Logotipo principal
- 06. Logotipo secundário
- 07. Símbolo
- 08. Pattern
- 09. Conceito marca
- 10. Área de proteção
- 11 Dimensões mínimas
- 13. Malha construtiva
- 14. Tipografia









# CE-ACPAD

Comissão Especial de Arquitetura de Computadores  
e Processamento de Alto Desempenho da Sociedade  
Brasileira de Computação

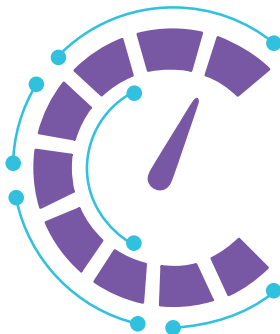

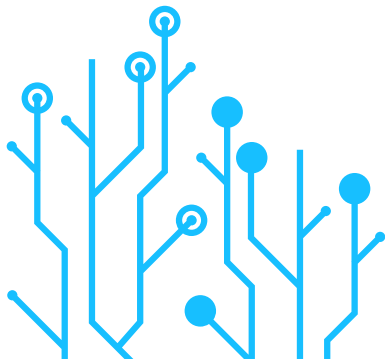



A CE-ACPAD é uma comissão da Sociedade Brasileira de Computação (SBC) composta por pesquisadores, professores e profissionais da área de computação que tem como objetivo promover o avanço da área de arquitetura de computadores e processamento de alto desempenho.

A comissão atua na organização de eventos e na promoção de atividades que visam o desenvolvimento e a disseminação do conhecimento em arquitetura de computadores e processamento de alto desempenho no Brasil.

## ESTRUTURA DO SÍMBOLO



Velocímetro: Aumento de velocidade, alto desempenho/ganho de desempenho.



Representação gráfica de circuitos integrados.



Representação gráfica das células da máquina de Turing.

## ÁREA DE PROTEÇÃO

Nunca ultrapasse as margens mínimas de proteção do logotipo. Elas são o espaço mínimo necessário para que o mesmo não sofra interferência de outros elementos, assegurando a sua boa leitura e visualização.

X = Largura do hífen inserido na sigla da versão principal.



## DIMENSÕES MÍNIMAS

Aqui determina-se o tamanho mínimo aceitável para marca sem que aja distorções visuais e sem prejudica a identificação e leitura.

## LOGOTIPO PRINCIPAL



Quando acompanhado do nome, o logotipo pode ter sua redução máxima em 7,5 cm para impressões. Sem o nome, a redução pode ser feita em 2 cm. Para versões digitais, a tagline deve ter uma redução máxima para 8pts.

## DIMENSÕES MÍNIMAS

Aqui determina-se o tamanho mínimo aceitável para marca sem que aja distorções visuais e sem prejudica a identificação e leitura.

## LOGOTIPO SECUNDÁRIO



Quando acompanhado do nome, o logotipo pode ter sua redução máxima em 7,2 cm para impressões. Para versões digitais, o nome abaixo da sigla deve ter uma redução máxima para 8pts.



# MALHA CONSTRUTIVA

O diagrama ao lado define as proporções da marca na malha construtiva.

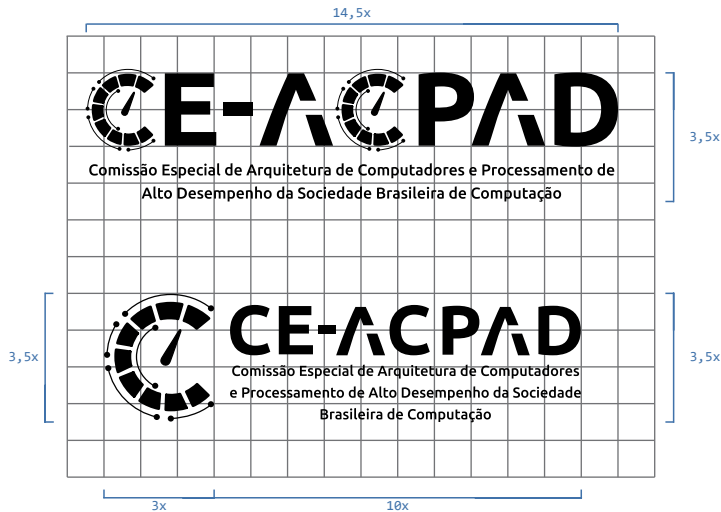

## Sigla + Personalização

CE-ACPAD

--- alinhamento

## Nome

Comissão Especial de Arquitetura de Computadores  
e Processamento de Alto Desempenho da Sociedade  
Brasileira de Computação

Aa

ABCDEFGHIJKLMNOPQRSTUVWXYZ  
abcdefghijklmnopqrstuvwxyz  
1234567890

Ubuntu [bold]

■ Elementos removidos

■ Elemento alinhado

Aa

ABCDEFGHIJKLMNOPQRSTUVWXYZ  
abcdefghijklmnopqrstuvwxyz  
1234567890

Ubuntu [medium]

# Usos e Variações

- 16. Versões corretas
- 17. Composição cromática
- 18. Paleta de cores
- 19. Escala de cinza

B.

## VERSÕES CORRETAS



### LOGOTIPO PRINCIPAL

Sigla horizontal com símbolo integrado sem nome



Comissão Especial de Arquitetura de Computadores e Processamento de Alto Desempenho da Sociedade Brasileira de Computação

### LOGOTIPO PRINCIPAL

Sigla horizontal com símbolo integrado e nome



### SIGLA INSTITUCIONAL

Sigla sem símbolo integrado



Comissão Especial de Arquitetura de Computadores e Processamento de Alto Desempenho da Sociedade Brasileira de Computação

### SIGLA INSTITUCIONAL

Sigla sem símbolo integrado e com nome



### LOGOTIPO SECUNDÁRIO

Sigla sempre acompanhada do símbolo e nome



### SÍMBOLO

Deve ser utilizado apenas quando o nome da CE-ACPAD estiver presente em algum momento da publicidade



### COMPOSIÇÃO 01

Pode ser utilizado em backgrounds e cores que contrastem com as originais do logotipo.



### COMPOSIÇÃO 02

(negativo e positivo)

Utilizar em casos esporádicos e em situações onde a composição 01 não se encaixa.



### COMPOSIÇÃO 03

(não recomendada)

Em backgrounds coloridos utilizar a versão positiva, as cores dispostas nesse formato não transmitem a essência da marca.

\*Regras também aplicam-se às outras versões do logotipo e símbolo

## PALETA DE CORES



color value:  
RGB 118 87 156  
HEX/HTML #76579C  
CMYK 67 82 4 0



color value:  
RGB 49 193 223  
HEX/HTML #31C1DF  
CMYK 68 0 10 0

OBS: Em caso de impressão em materiais brutos ou revestidos, as cores sofrerão alteração.



Background claro



Background escuro

90%

70%

60%

20%

# Aplicações

- 21. Garrafas
- 22. Crachás
- 23. Bloco de notas
- 24. Bottons, chaveiros e caneta

C.









